

CASA PARA VENTA AL SUR DEL D.F.



TERRENO DE 8.00 MT X 20.00 MT AREA CONSTRUIDA 130.00 M². LA CASA SE SOPORTA SOLA CON LOS MUROS COLINDANTES Y EL NUCLEO CENTRAL DE BAÑOS LAS SUBDIVISIONES EN P.A. LA SON TODAS DE MADERA O TABLA ROCA CON LOS QUE SE SATISFACIAN LAS DIFERENTES EXIGENCIAS DE LOS COMPRADORES.



CORTE POR ESCALERA

AMBAS FACHADAS, PRINCIPAL Y POSTERIOR TIENEN UNA INCLINACION DE 60°. EL ENPLAZAMIENTO AL CENTRO DEL TERRENO PERMITE LA VISTA HACIA EL JARDIN POSTERIOR EL ACCESO PRINCIPAL A MEDIO NIVEL SIRVE A LA VEZ COMO VESTIBULO AHORRANDO ESPACIO.

EN UN FRACCIONAMIENTO RESIDENCIAL TIPO MEDIO ALTO AL SUR DE LA CIUDAD DE MEXICO SE CONSTRULLO ESTE GRUPO DE CASAS PARA VENDER.

DESDE EL INICIO SE DECIDIO QUE EL PROYECTO SERIA DIFERENTE A TODAS LAS DEMAS CASAS QUE SE OFERTABAN EN EL MERCADO Y EN ESPECIAL A LAS DE LA COMPETENCIA INMEDIATA DENTRO DEL FRACCIONAMIENTO.

LA DECISIÓN FUE EXITOSA EN VIRTUD A QUE SE VENDIERON ANTES QUE TODAS LAS QUE RODEABAN ESTE PEQUEÑO CONJUNTO.

ECOTECNOLOGIAS

CALENTAMIENTO SOLAR DE AGUA CON PANELES DE TUBO DE COBRE
CALENTAMIENTO AMBIENTAL CON TRAMPA DE CALOR
ENFRIAMIENTO AMBIENTAL CON INDUCCION DE AIRE FRIO
EXTRACCION AIRE CALIENTE CON CHIMENEA SOLAR
AHORRO DE AGUA CON AHORRADORES DE FLUJO
REUTILIZACION DE AGUA GRIS
TRATAMIENTO DE AGUA NEGRA
PRODUCCION ALIEMENTARIA VERTICAL
AHORRO DE ENRGIA ELECTRICA CON DISPOSITIVO ELECTRONICO
AISLAMIENTO TERMICO EN TECHOS.

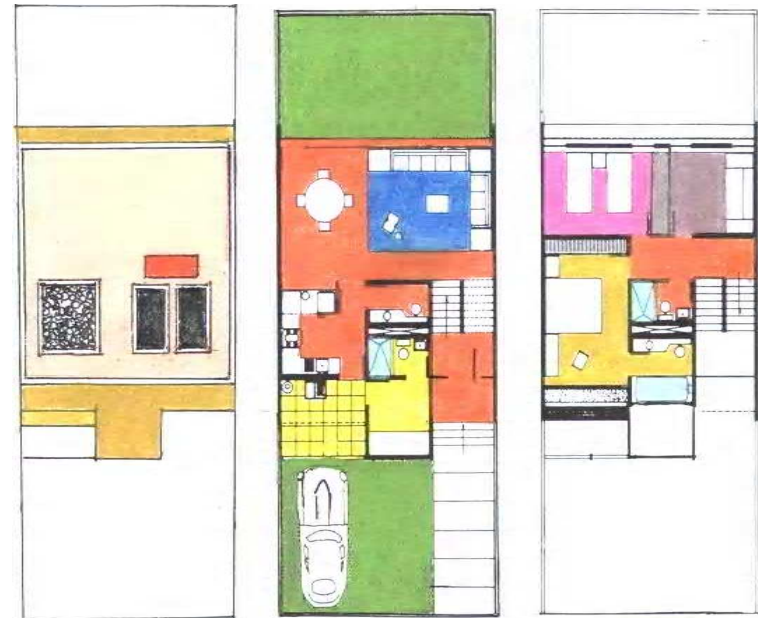

AZOTEA

PLANTA BAJA

PLANTA ALTA